

動物的分類



姓名：鄧舒允

班別：謙 ()



目錄



項目	主題	頁
	哺乳類 	1-2
	鳥類 	3-4
	魚類 	5-6
	我最喜愛的動物	7
	我的設計 	8
	感想	9
	參考資料	10

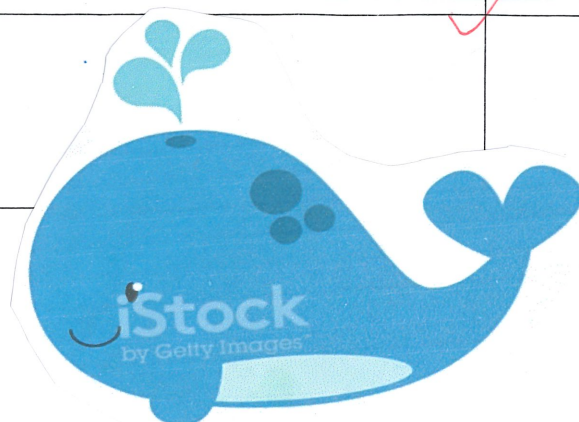

哺乳類的動物

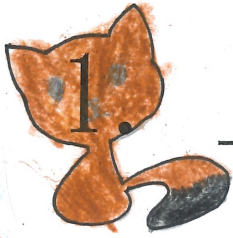

北極狐



海豚



斑鹿





代白
衣鼠

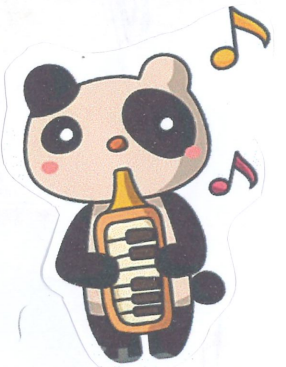
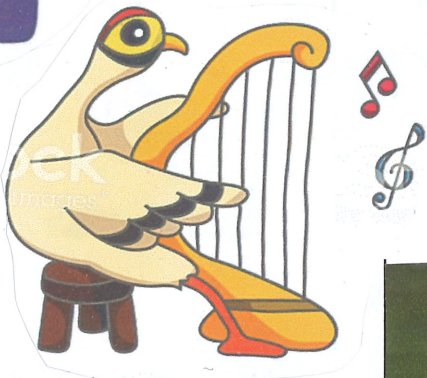

水 獺



該類動物的特點是：牠們是溫血動物，大部分有毛
囊和汗腺，用肺呼吸，是胎生的動

P.2

物，牠們出生後會喝母乳。



鳥

類的動物



鸚鵡 武鳥



雞

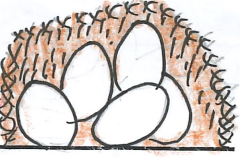

天鵝

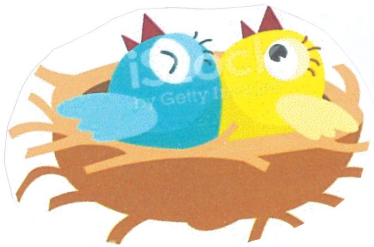
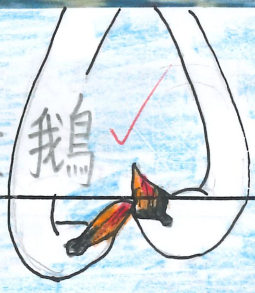



燕子



企鵝



該類動物的特點是：有兩隻腳、卵生和身披羽毛，前肢是一對翅膀，具有堅硬的喙。大多數鳥類都會飛行，少數平胸鳥類不會飛。

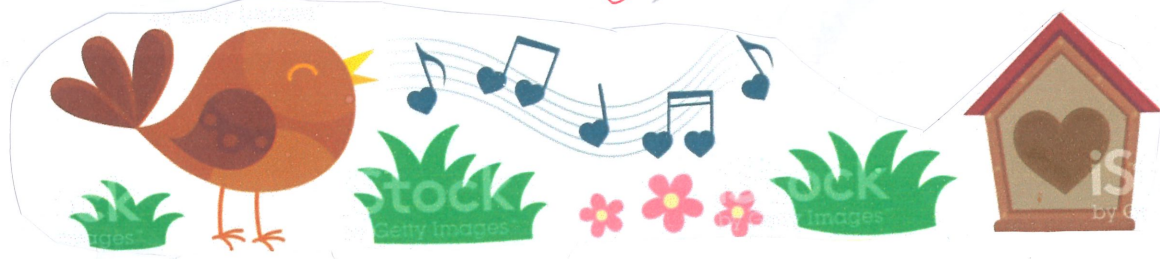

魚類動物

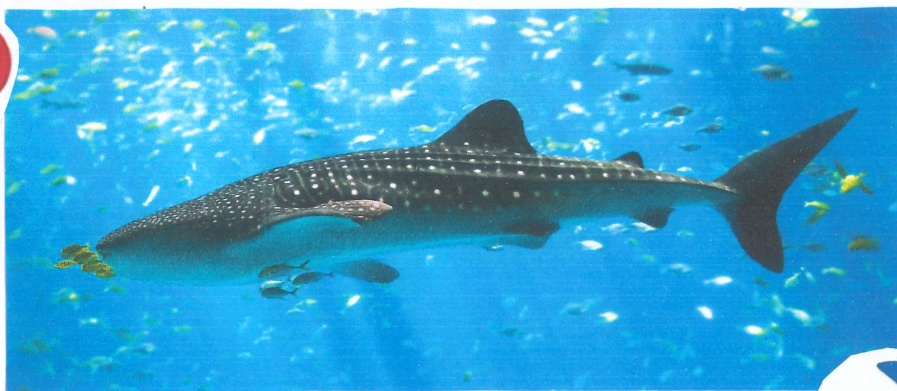
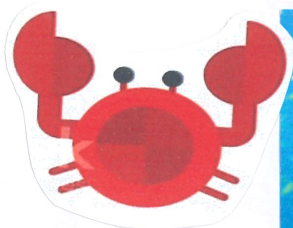
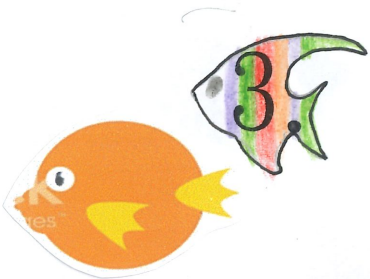

鯨魚



沙魚



小丑魚

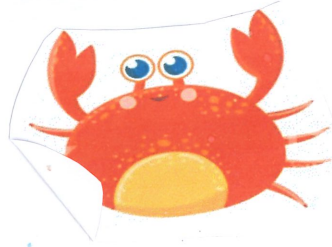
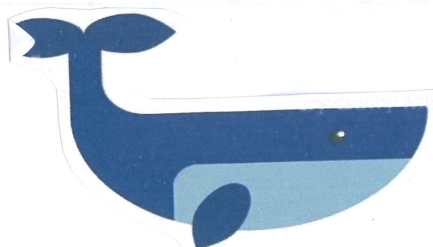
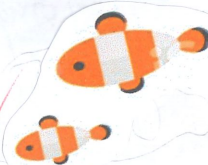

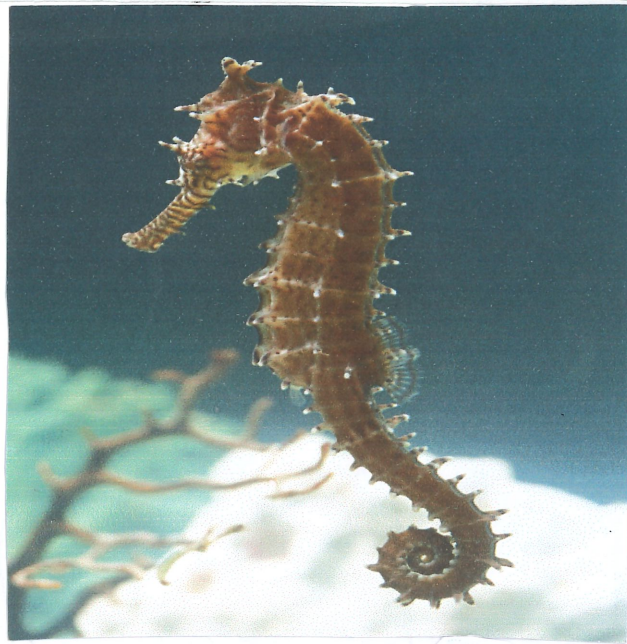

海馬

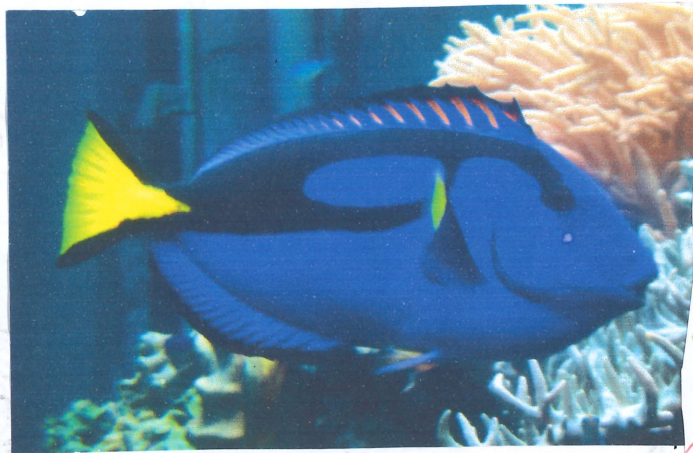

藍倒吊

該類動物的特點是：有鰓的冷血動物，魚有兩層皮膚，
一層是表面的皮膚，一層是魚鱗。魚必須在水

P.6

中生活。

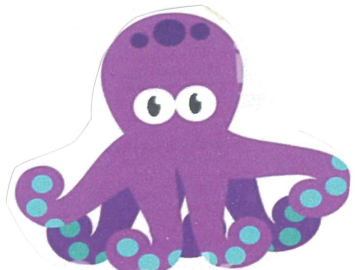
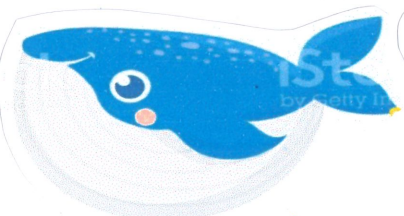
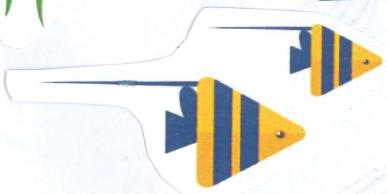



我最喜愛的動物



我最喜愛的動物是 鸚鵡 武鸚 ✓，
屬 鳥 ✓ 類。我喜愛
牠是因為 會說話和很可愛 ✓

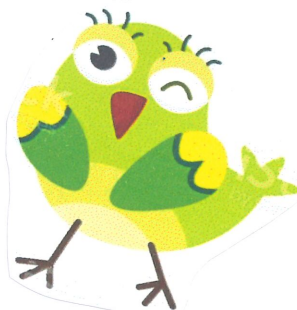



我的設計

發揮你的創作力，為一種寵物設計新居所（利用繪畫和約 20 字的文字描述居所的特色和設備。

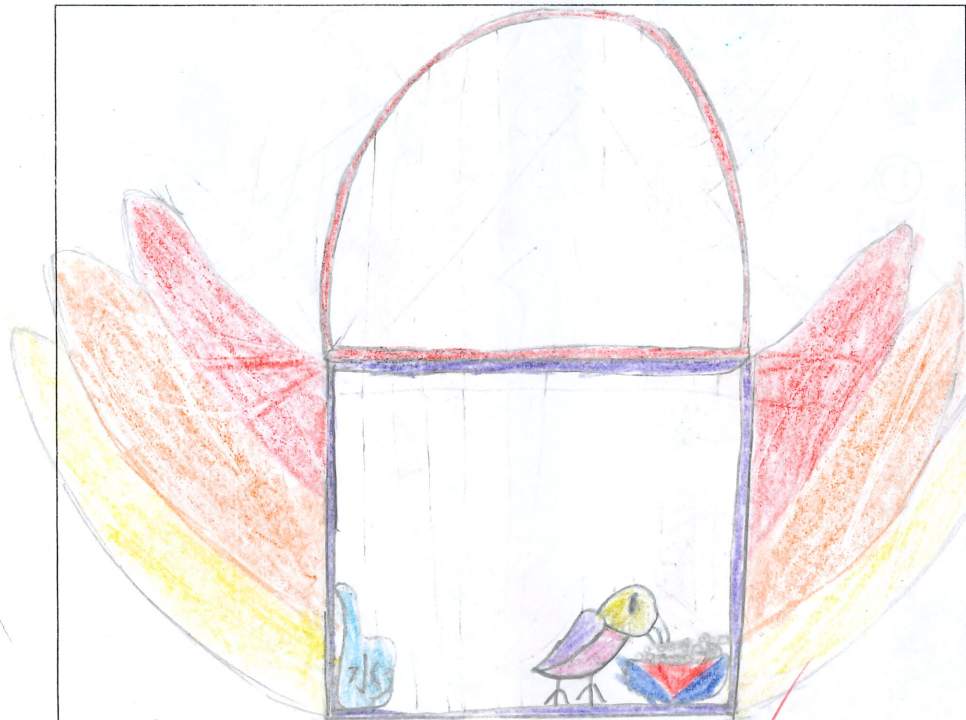

這是 鸚鵡 的居所。

文字說明（每項約 20 字）

設備 / 特色	用途
1. <u>套水</u> ✓	<u>給他補充所需要的水分。</u> ✓
2. <u>雀籠</u> ✓	<u>給他居住的地方。</u> ✓
3. <u>食物</u> ✓	<u>給他提供身體所需要的能量。</u> ✓



感想



完成今次的專題設計，我覺得自己……（把星星填上顏色）

最少

最多

對各類動物加深了認識	☆	☆	☆	☆	☆	☆	☆	☆	☆	☆
能主動找尋資料	☆	☆	☆	☆	☆	☆	☆	☆	☆	☆
能獨立整理資料	☆	☆	☆	☆	☆	☆	☆	☆	☆	☆
能獨立解決問題	☆	☆	☆	☆	☆	☆	☆	☆	☆	☆
能按時完成工作	☆	☆	☆	☆	☆	☆	☆	☆	☆	☆
能盡力完成工作	☆	☆	☆	☆	☆	☆	☆	☆	☆	☆

我對今次的專題設計感到……（把☺填上顏色）



（滿意）

（非常滿意）

從這次的專題設計，我（學會了/認識了）

品種。

很多動物的



參考資料

寫出有關今次專題設計內的資料出處（如不敷應用，請自行加上）：

資料類型	出處
<input checked="" type="checkbox"/> 圖片 <input type="checkbox"/> 文字	<input checked="" type="checkbox"/> 網站 <input type="checkbox"/> 報章 <input type="checkbox"/> 海報 <input type="checkbox"/> 雜誌 <input type="checkbox"/> 宣傳單張 <input type="checkbox"/> 其他



姓名：

登那舒允 (16)

班別：2

謙

家長簽名：

(Signature)

1. 資料搜集	40 / 40%
2. 分類能力	30 / 30%
3. 創意及整潔	15 / 15%
4. 感想	15 / 15%
總分：	100 / 100%

整體表現/評語：

- 報告內容對每個類別的介紹不足，須加努力
- 報告內容欠缺介紹動物名稱及特點
- 宜多寫一個喜愛該種動物的原因
- 在「我的設計」部份，應加強說明設備的用途
- 字體須改善
- 字體端正
- 封面設計美麗
- 整體表現優異，值得嘉許!
- 整體表現良好，再接再厲!
- 整體表現一般，繼續努力!

其他：_____

遲交

八折計算

得分：_____

遲交(27/4)後交，則0分